Angebot Nr. AG92878

Sehr zentrale Wohnung mit Berlin Mitte mit Tiefgarage, möblierte Unterkunft

Miete auf Zeit	Miete inkl. NK	Wohnfläche ca.	Zimmer	Frei ab
Wohnung	1.140,00 EUR pro Monat	30,00 qm	1,0	02.01.2025

Weitere Daten

Stadtteil	Mitte
Kaution	1.140,00 EUR
Etage	3.Stock
Frei bis	unbegrenzt
Mind. Mietzeitraum	90 Tage
Max. Personenanzahl	2
Raucher / Nichtraucher	Nur Nichtraucher
Balkon	nein
Aufzug	Ja
Garten	Nein

Ausstattung

- Wannenbad
- Kühlschrank
- TV
- Telefon
- Fliesen
- Küche
- Waschmasch.
- Hochbett
- Bett
- Internet
- **Bodenbelag**
- Fliesen
- **Küche**
- mit Spülmaschine
- **Technik**
- Wlan Empfang
- **Heizungsart**
- Zentralheizung
- Zentralheizung
- Herd
- Tisch/Schreibtisch
- gemütlich
- Garage
- Mikrowelle
- HiFi
- zzBilder vorh.
- Spülmaschine

Hinweise

Beachten Sie bitte unsere Hinweise zur Währungsdarstellung unter http://www.homecompany.de/de/currency-info

Exposé im Internet

http://berlin.homecompany.de/de/object/AG92878

Wohnen

Wohnen

Wohnen

Wohnen

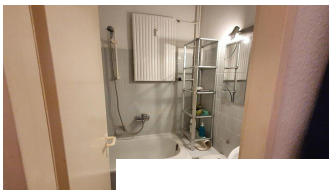

Beschreibung

AG92878
Sehr zentrale Ein-Zimmer-Wohnung in Berlin Tiergarten, komplett möbliert. Die bodentiefen Thermofenster sind von außen komplett verspiegelt und sorgen für viel Licht.
Die Wohnung ist auf der Hofseite des Hauses und ist deshalb sehr ruhig. Sie verfügt über einen großen Wandschrank, ein großes Bett (140cmx200cm), eine Matratze für Gäste, sowie einen Arbeitsbereich. Die offene Küche bietet ein Cerankochfeld, Kühlschrank mit Tiefkühlfach, Mikrowelle mit Grillfunktion und ist vollständig ausgestattet. Eine Waschmaschine und Internet sind ebenfalls vorhanden. Außerdem ist die Nutzung des Gartens möglich.
Die Wohnung ist durch die nur 700 Meter entfernte U-Bahnstation Wittenbergplatz (U1/U2/U3) gut angebunden. Der Berliner Tiergarten und Kurfürstendamm sind in wenigen Minuten zu erreichen.
Angaben zum Energieausweis nach § 16a EnEV 2014:
Energieausweis: Energieverbrauchsausweis, Endenergieverbrauch: 118,3 kWh/(m²a), wesentlicher Energieträger: Fernwärme, Baujahr: 1972.
360 Grad Fotos:
https://panocreator.com/view/fullscreen/id/VRBBV

Ausdruck am 20.05.2024

HomeCompany Berlin - HomeCompany Berlin
Bundesallee 39-40a, 10717 Berlin - Tel.: +49 30 19445 - Fax: +49 30 8826694 - E-Mail.: berlin@homecompany.de
Inhaber: Thomas Fierus - USt.-IdNr.: DE225924494 - Aufsichtsbehörde: Bezirksamt Charlottenburg/Wilmersdorf Abteilung Wirtschaft, Liegenschaften, Organisation und Bibliotheken , Wirtschaftsamt, Hohenzollerndamm 174-177, 10713 Berlin (Telefon: 030 9029-1723)