## Angebot Nr. AG146204

# Zweizimmerwohnung in Tempelhof

| Miete auf Zeit | Miete inkl. NK | Wohnfläche ca. | Zimmer | Frei ab |
|---|---|---|---|---|
| Wohnung | 1.340,00 EUR pro Monat | 47,00 qm | 2,0 | 30.04.2025 |

## Weitere Daten

| | |
|---|---|
| Stadtteil | Tempelhof-Schöneberg |
| Kaution | 2.680,00 EUR |
| Etage | 3.Stock |
| Frei bis | unbegrenzt |
| Mind. Mietzeitraum | 180 Tage |
| Max. Personenanzahl | 2 |
| Raucher / Nichtraucher | keine Angabe |
| Balkon | nein |
| Aufzug | Nein |
| Garten | Nein |

## Ausstattung

- TV
- Wannenbad
- Doppelbett
- Küche
- Laminat
- Waschmasch.
- zzBilder vorh.
- **Bodenbelag**
- Laminat
- **Küche**
- mit Spülmaschine
- Einbauküche
- Couch/Schlafcouch
- Herd
- Kühlschrank
- Spülmaschine
- Tisch/Schreibtisch
- Einbauküche

## Hinweise

Beachten Sie bitte unsere Hinweise zur Währungsdarstellung unter http://www.homecompany.de/de/currency-info

## Exposé im Internet

http://berlin.homecompany.de/de/object/AG146204

Wohnen

Wohnen

Schlafen im Dach

Küche

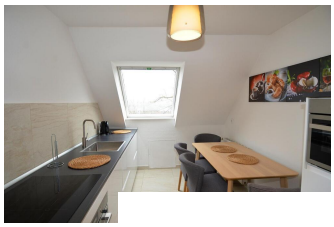

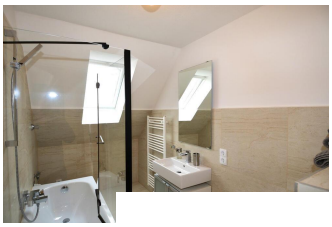

## Beschreibung

AG146204
Willkommen in Ihrem neuen Zuhause in Berlin Tempelhof! Diese exklusive Maisonette-Wohnung bietet Ihnen das Beste aus beiden Welten: eine moderne und stilvolle Unterkunft in unmittelbarer Nähe zum Tempelhofer Feld, einer der beliebtesten Erholungsgebiete der Stadt. Mit einem Schlafbereich auf der oberen Ebene und einem großzügigen Wohnbereich unten genießen Sie hier eine intelligente Raumgestaltung und maximale Privatsphäre. Die Wohnung ist vollständig möbliert und mit hochwertigen Möbeln ausgestattet, die für eine helle und freundliche Atmosphäre sorgen. Das Wannenbad lädt zum Entspannen ein, während die edle Küche mit allen notwendigen Utensilien ausgestattet ist, um Ihre kulinarischen Fähigkeiten zu entfalten. Erleben Sie das Beste des urbanen Lebens mit diesem stilvollen Rückzugsort in Berlin Tempelhof.
360 Grad Fotos:
https://tour.feelestate.com/view/portal/id/VZ8H2
Angaben zum Energieausweis nach § 16a EnEV 2014:
Energieausweis liegt vermieterseits noch nicht vor, ist in Erstellung

Ausdruck am 20.05.2024

HomeCompany Berlin - HomeCompany Berlin
Bundesallee 39-40a, 10717 Berlin - Tel.: +49 30 19445 - Fax: +49 30 8826694 - E-Mail.: berlin@homecompany.de
Inhaber: Thomas Fierus - USt.-IdNr.: DE225924494 - Aufsichtsbehörde: Bezirksamt Charlottenburg/Wilmersdorf Abteilung Wirtschaft, Liegenschaften, Organisation und Bibliotheken , Wirtschaftsamt, Hohenzollerndamm 174-177, 10713 Berlin (Telefon: 030 9029-1723)