Angebot Nr. AG144265

Schöne 3-Zimmer-Wohnung in Charlottenburg, Berlin, möbliert

Miete auf Zeit	Miete inkl. NK	Wohnfläche ca.	Zimmer	Frei ab
Wohnung	2.800,00 EUR pro Monat	91,00 qm	3,0	01.09.2024

Weitere Daten

Stadtteil	Charlottenburg-Wilmersdorf
Kaution	3.900,00 EUR
Etage	2.Stock
Frei bis	unbegrenzt
Mind. Mietzeitraum	90 Tage
Max. Personenanzahl	3
Raucher / Nichtraucher	keine Angabe
Balkon	nein
Aufzug	Nein
Garten	Nein

Ausstattung

- Internet
- Waschmasch.
- gemütlich
- TV
- Küche
- zzBilder vorh.
- **Küche**
- mit Spülmaschine
- **Technik**
- Wlan Empfang
- Spülmaschine
- Bett
- Herd
- Kühlschrank
- Doppelbett
- Einbauküche
- Einbauküche

Hinweise

Beachten Sie bitte unsere Hinweise zur Währungsdarstellung unter http://www.homecompany.de/de/currency-info

Exposé im Internet

http://berlin.homecompany.de/de/object/AG144265

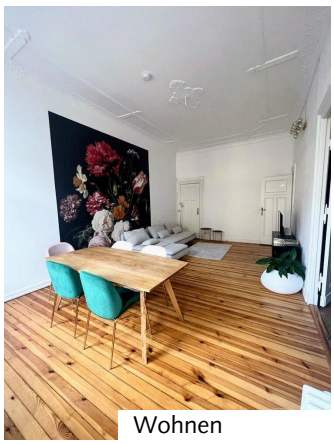

Wohnen

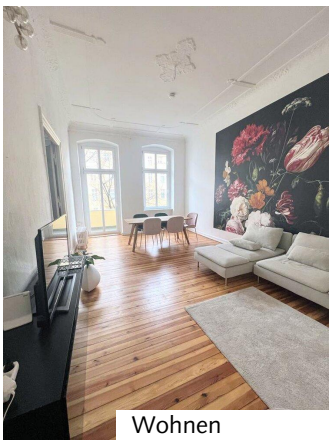

Wohnen

Beschreibung

AG144265
Schöne 3-Zimmer-Altbauwohnung mit Charme in Charlottenburg mit zwei separaten, vollwertigen Schlafzimmern. Das Wohnzimmer ist modern eingerichtet mit Ecksofa und Esstisch. Die beiden Schlafzimmer bieten jeweils ein Doppelbett für 2 Personen und genügend Stauraum in den geräumigen Kleiderschränken. Neu gefliestes Tageslichtbad mit Fenster und Badewanne. Komplett möbliert mit neuer Einbauküche mit Spülmaschine, Waschmaschine und Internet. Das Objekt befindet sich in der zweiten Etage ohne Fahrstuhl. Gute Nahverkehrsmittel. Der U-Bahnhof ist unweit des Objekts.
Angaben zum Energieausweis nach § 16a EnEV 2014:
Energieausweis: Energieverbrauchsausweis, Energieverbrauch: 139,00 kWh/(m²a), wesentlicher Energieträger: Heizöl, Baujahr: 1906.

Ausdruck am 20.05.2024

HomeCompany Berlin - HomeCompany Berlin
Bundesallee 39-40a, 10717 Berlin - Tel.: +49 30 19445 - Fax: +49 30 8826694 - E-Mail.: berlin@homecompany.de
Inhaber: Thomas Fierus - USt.-IdNr.: DE225924494 - Aufsichtsbehörde: Bezirksamt Charlottenburg/Wilmersdorf Abteilung Wirtschaft, Liegenschaften, Organisation und Bibliotheken , Wirtschaftsamt, Hohenzollerndamm 174-177, 10713 Berlin (Telefon: 030 9029-1723)