Angebot Nr. AG143517

2-Zimmer-Wohnung in Friedrichshain, zentrale Lage, möbliert

Miete auf Zeit	Miete inkl. NK	Wohnfläche ca.	Zimmer	Frei ab
Wohnung	1.290,00 EUR pro Monat	51,00 qm	2,0	31.12.2024

Weitere Daten

Stadtteil	Friedrichshain-Kreuzberg
Kaution	1.200,00 EUR
Etage	3.Stock
Frei bis	unbegrenzt
Mind. Mietzeitraum	90 Tage
Max. Personenanzahl	2
Raucher / Nichtraucher	Nur Nichtraucher
Balkon	ja
Aufzug	Ja
Garten	Ja

Ausstattung

- Balkon
- Bett
- Doppelbett
- Garage
- Kühlschrank
- offene Küche
- Waschmasch.
- Zentralheizung
- Herd
- gemütlich
- Fliesen
- **Bodenbelag**
- Dielen
- Fliesen
- **Küche**
-
-
- behindertengerecht
- Dielen
- Einbauküche
- Garten
- Laminat
- Wannenbad
- Wohnküche
- PKW Stellplatz
- Internet
- TV
- Spülmaschine
- Laminat

Hinweise

Beachten Sie bitte unsere Hinweise zur Währungsdarstellung unter http://www.homecompany.de/de/currency-info

Exposé im Internet

http://berlin.homecompany.de/de/object/AG143517

Wohnen

Wohnen

Schlafen

Schlafen

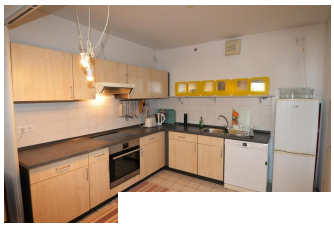

Beschreibung

AG143517
Nette 2-Zimmer-Wohnung in bester Lage. Komplett möbliert und ausgestattet mit Waschmaschine und Aufzug.
Langer Flur mit Abstellmöglichkeiten.
Schlafzimmer mit Einbauschrank, Doppelbett 140x200.
Badezimmer mit Duschwanne und Waschmaschine.
Große und offene Wohnküche, mit Zugang zum Süd-West Balkon (möbliert).
Doppelflügeltür zum Balkon.
Ein Pkw-Stellplatz kann für 50 Euro/Monat gesondert angemietet werden.
360 Grad Fotos:
https://tour.feelestate.com/view/portal/id/VVPGR
Angaben zum Energieausweis nach § 16a EnEV 2014:
Energieausweis liegt vermieterseits noch nicht vor, ist in Erstellung.

Ausdruck am 20.05.2024

HomeCompany Berlin - HomeCompany Berlin
Bundesallee 39-40a, 10717 Berlin - Tel.: +49 30 19445 - Fax: +49 30 8826694 - E-Mail.: berlin@homecompany.de
Inhaber: Thomas Fierus - USt.-IdNr.: DE225924494 - Aufsichtsbehörde: Bezirksamt Charlottenburg/Wilmersdorf Abteilung Wirtschaft, Liegenschaften, Organisation und Bibliotheken , Wirtschaftsamt, Hohenzollerndamm 174-177, 10713 Berlin (Telefon: 030 9029-1723)