Angebot Nr. AG135947

Stilvolle 2-Zimmer-Wohnung in Treptow, Berlin, möbliert

Miete auf Zeit	Miete inkl. NK	Wohnfläche ca.	Zimmer	Frei ab
Wohnung	1.550,00 EUR pro Monat	60,00 qm	2,0	01.07.2024

Weitere Daten

Stadtteil	Treptow-Köpenick
Kaution	2.360,00 EUR
Etage	1.Stock
Frei bis	unbegrenzt
Mind. Mietzeitraum	90 Tage
Max. Personenanzahl	2
Raucher / Nichtraucher	Nur Nichtraucher
Balkon	nein
Aufzug	Nein
Garten	Nein

Ausstattung

- Couch/Schlafcouch
- Doppelbett
- Einbauküche
- Internet
- Kühlschrank
- Spülmaschine
- Waschmasch.
- gemütlich
- Bett
- **Badezimmer**
- mit Dusche
- **Bodenbelag**
- Dielen
- **Küche**
- mit Spülmaschine
- **Technik**
- Wlan Empfang
-
- Dielen
- Duschbad
- HiFi
- Küche
- Mikrowelle
- Wannenbad
- Zentralheizung
- Herd
- zzBilder vorh.
- Einbauküche

Hinweise

Beachten Sie bitte unsere Hinweise zur Währungsdarstellung unter http://www.homecompany.de/de/currency-info

Exposé im Internet

http://berlin.homecompany.de/de/object/AG135947

Wohnen

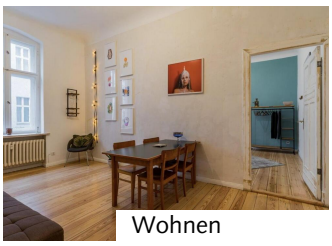
Wohnen

Schlafen

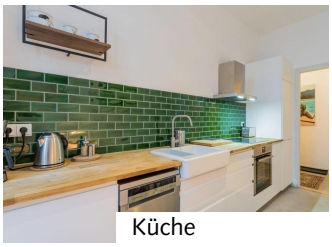
Küche

Beschreibung

AG135947
Eine wunderschöne, stilvolle Wohnung voller originaler Kunstwerke, neu renoviert und liebevoll eingerichtet. Sehr ruhig gelegen, dennoch in der Nähe von angesagten Gegenden wie dem Treptower Park, der Spree und Kreuzberg. Schönes Schlafzimmer mit Doppelbett. Internet, Waschmaschine, Spülmaschine ebenso vorhanden.
Sehr gute Verkehrsanbindung.
Wohnung ist voll möbliert mit Doppelbett und Sofabett.
360 Grad Fotos:
https://tour.feelestate.com/view/portal/id/VV4B0
Angaben zum Energieausweis nach § 16a EnEV 2014:
Energieausweis: Energiebedarfsausweis, Endenergiebedarf: 196,2 kWh/(m²a), wesentlicher Energieträger: Erdgas E, Baujahr: 1896

Ausdruck am 20.05.2024

HomeCompany Berlin - HomeCompany Berlin
Bundesallee 39-40a, 10717 Berlin - Tel.: +49 30 19445 - Fax: +49 30 8826694 - E-Mail.: berlin@homecompany.de
Inhaber: Thomas Fierus - USt.-IdNr.: DE225924494 - Aufsichtsbehörde: Bezirksamt Charlottenburg/Wilmersdorf Abteilung Wirtschaft, Liegenschaften, Organisation und Bibliotheken , Wirtschaftsamt, Hohenzollerndamm 174-177, 10713 Berlin (Telefon: 030 9029-1723)