Angebot Nr. AG135204

1,5 Zimmer Wohnung in Berlin Friedenau

Miete auf Zeit	Miete inkl. NK	Wohnfläche ca.	Zimmer	Frei ab
Wohnung	1.160,00 EUR pro Monat	38,00 qm	1,5	28.02.2025

Weitere Daten

Stadtteil	
Kaution	2.400,00 EUR
Etage	2.Stock
Frei bis	unbegrenzt
Mind. Mietzeitraum	90 Tage
Max. Personenanzahl	1
Raucher / Nichtraucher	Nur Nichtraucher
Balkon	nein
Aufzug	Nein
Garten	Nein

Ausstattung

- Bett
- Dielen
- Internet
- offene Küche
- Tisch/Schreibtisch
- Wohnküche
- gemütlich
- zzBilder vorh.
- **Badezimmer**
- mit Dusche
- **Bodenbelag**
- Dielen
- **Küche**
- Wohnküche
- **Technik**
- Wlan Empfang
- **Heizungsart**
- Zentralheizung
- Couch/Schlafcouch
- Duschbad
- Kühlschrank
- Radio
- Waschmasch.
- Zentralheizung
- Herd
- Fliesen
- Fliesen

Hinweise

Beachten Sie bitte unsere Hinweise zur Währungsdarstellung unter http://www.homecompany.de/de/currency-info

Exposé im Internet

http://berlin.homecompany.de/de/object/AG135204

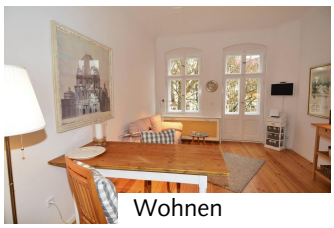
Wohnen

Wohnen

Beschreibung

AG135204
Helles und ruhiges Apartment 38qm im Herzen von Friedenau. Im gemütlichen Schlafzimmer steht ein bequemes Bett 100X200cm. Im begehbaren Schrank viel Stauraum.
Das Wohnzimmer verfügt über eine schöne 2-Sitzer Coach mit Grünblick auf den französischen Balkon. Flatscreen und Internet vorhanden. Ein Esstisch bietet viel Platz, an dem man auch gut arbeiten kann. Eine kleine, offene Pantryküche mit Ceranfeld und Kühlschrank. Ein schönes Duschbad mit Waschmaschine und Fenster. 2X /Mon.Cleaning Service. Dsl Internet vorhanden.
Die Wohnung befindet sich im südlichen Bezirk Friedenau. Der U- Bahnhof Friedrich Wilhelmplatz (U9) ist 500 Meter entfernt. Der
U-Bahnhof Rüdesheimer Platz (U2 und U3) ist ebenso 500 Meter entfernt.
360 Grad Fotos:
https://tour.feelestate.com/view/portal/id/VV8R2
Angaben zum Energieausweis nach § 16a EnEV 2014:
Energieausweis: Energiebedarfsausweis, Endenergiebedarf: 112,3 kWh/(m²a), wesentlicher Energieträger: Erdgas H, Strommix, Baujahr: 1990

Ausdruck am 20.05.2024